

Doel DENSE-2 studie:

Vrouwen met zeer dicht borstweefsel hebben voordeel bij andere manieren om borstfoto's te maken. In deze studie gaan we verschillende manieren onderzoeken. U bent uitgenodigd voor een borstfoto met contrast. We noemen dit ook wel een contrast-mammogram.

Waarom deze uitnodiging?

Uw laatste borstfoto's laten zien dat u zeer dicht borstweefsel heeft. Dit is belangrijk om twee redenen:

1. Vrouwen met zeer dicht borstweefsel hebben een iets grotere kans op borstkanker dan vrouwen met minder dicht borstweefsel.
2. Zeer dicht borstweefsel kan de aanwezigheid van borstkanker verbergen op een borstfoto.

Wat is zeer dicht borstweefsel?

Een borst bestaat uit klieren en vet. Vrouwen met zeer dicht borstweefsel hebben veel klieren in de borst en weinig vet. Klieren zijn wit op een borstfoto. Borstkanker is ook wit op een borstfoto. Het is daarom lastig om de borstkanker te zien. De ster in de vier borstfoto's hieronder laat dit zien: in de meest rechter borstfoto is de ster moeilijker te zien.

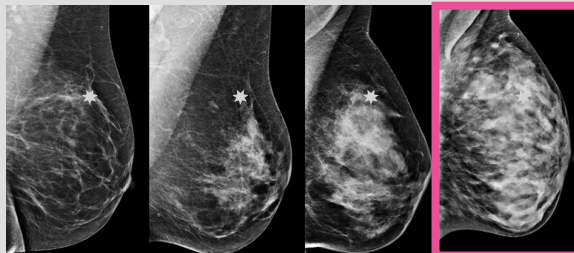

Minder dicht borstweefsel

→
Zeer dicht borstweefsel

Wat is een contrast-mammogram?

Een contrast-mammogram wordt gemaakt met hetzelfde apparaat als een mammogram. Het verschil met een mammogram is dat vooraf contrastvloeistof wordt gegeven via een infuus in een bloedvat van uw arm. Daarna wordt er een mammogram gemaakt. Zie de plaatjes hieronder.

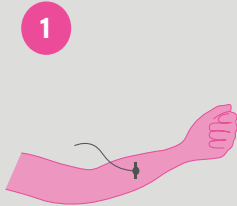

1 U krijgt contrastvloeistof via een infuus in een bloedvat van uw arm.



2 Er wordt een mammogram gemaakt op dezelfde manier als in het bevolkingsonderzoek.

Wat kunt u verwachten als u meedoet?

- 1 U vult voor het contrast-mammogram 2 vragenlijsten in.
- 2 U krijgt een contrast-mammogram.
- 3 U vult na het contrast-mammogram 1 vragenlijst in.

Als u deelneemt aan de DENSE-2 studie, nodigen we u na ongeveer 2 tot 3 jaar nog een keer uit voor een contrast-mammogram. Dit kan alleen als u dan weer heeft meegedaan aan het bevolkingsonderzoek borstkanker en er weer geen aanwijzingen zijn voor borstkanker.

Wilt u meedoen?

Wilt u ons laten weten of u wel of geen interesse hebt in deelname? Dit kan via de website: www.dense-2.nl.